SUCCESS STORY

SAP EINFÜHRUNG MIT MANHATTAN WMOS/SEAS

Herausforderungen in der Praxis

Unsere Kunden setzen nicht immer klassisch auf SAP und die zugehörige Komponente für Lagerverwaltung SAP EWM. In diesem Projekt wurde sich neben der Einführung von SAP S/4HANA für das Lagerverwaltungssystem von Manhattan entschieden.

Dies bringt verschiedene Herausforderungen mit sich. Unter anderem gilt es, die Integrationsanforderungen zu klären und die Datenmigration sicherzustellen. Darüber hinaus zu prüfen, welche Geschäftsprozesse ggf. angepasst werden müssen. Hinzu kommt die Frage welche Schulungen für Mitarbeiter relevant sind. Nicht zuletzt die Risiko- und Compliance Überlegungen sowie der Kosten- und Zeitplan.

Umsetzung & Lösung

Nicht auf der Seite des Generalunternehmers, sondern intern Teil der Mannschaft unseres Kunden zu sein, war ein großes Highlight in diesem Projekt. Gleichermaßen hat es uns auf dem schnellsten Weg mit Bedürfnissen, Wünschen sowie individuellen Herausforderungen des Projektes in Kontakt gebracht. Im Wesentlichen bestand unsere Leistung aus zwei Kernaufgaben: Zum Einen der Zuarbeit aus der Brille des Lagers und der internen IT des Kunden gegenüber dem Implementierungspartner. Andererseits aus der Gewährleistung der Abläufe während Cut-Over und Hypercare vor Ort im Lager.

Neben den gängigen Tätigkeiten im Projekt haben wir ein Lagertemplate erstellt. Durch dieses ist es zukünftig möglich, für alle weiteren Lager, das gesamte Layout und dessen Regeln für Manhattan WMOS abzuleiten. Jedes Lager ist unterschiedlich und muss realitätsnah abgebildet werden. Allerdings folgen sowohl der physische Aufbau als auch bestimmte Constraints im Lager einer gewissen Logik. Genau diese muss gegebenenfalls für einzelne Lager oder andere Länder erweitert werden. Aus diesen logischen Regeln entstand eine Matrix. Diese kann im Handumdrehen von Mitarbeitern ausgefüllt und vom Implementierungspartner in das System überführt werden. Neben der Software zur Lagerverwaltung selbst, wurde ein weiteres Tool von Manhattan bei unserem Kunden eingeführt: Das SEAS-Portal, mit dem Lieferanten Ihre Bestellungen avisieren.

ososoft
THE SAP & CLOUD EXPERTS

Wir sind ein europaweit tätiges Beratungsunternehmen mit dem Fokus auf große IT-, SAP- und Digitalisierungsvorhaben. Wir arbeiten vertrauensvoll und intensiv mit Kunden und Partnern aus unseren Fokusbranchen Retail, Automotive und Industry zusammen.

Dabei unterstützen wir vollumfänglich mit Strategie- und Prozessberatung sowie auch bei der technischen Umsetzung. Wir verstehen die Prozesse und Technologien dahinter und finden praxistaugliche Lösungen.

Dabei orientieren wir uns an unseren beiden Leitmotiven „We simplify complexity“ und „We take it live“

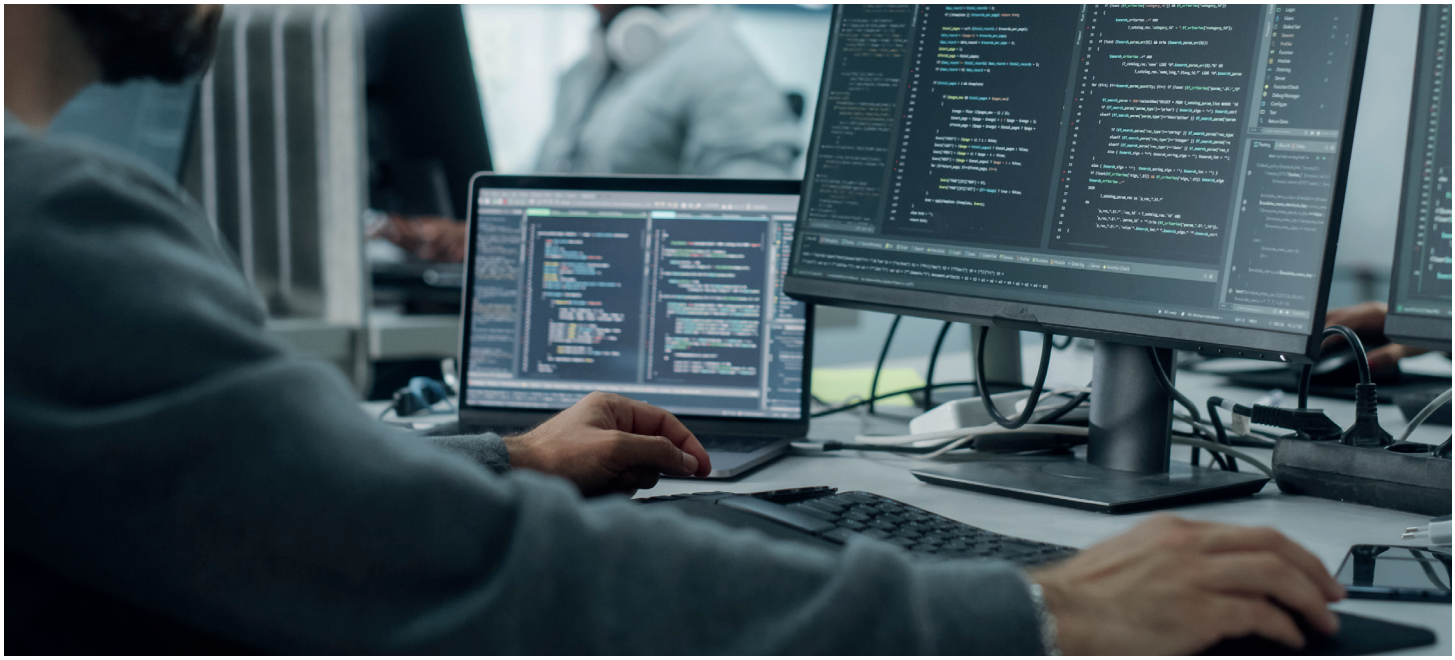

Unseren Kunden hat unser Team in der Hypercare-Phase vollumfänglich unterstützt. Zusätzlich alle Lieferanten, da in der Hypercare-Phase ein großes Schulungsdefizit bestand. Es galt, direkt die Ansprechpartner der Lieferanten zu unterstützen. Im Fokus stand ebenfalls nachzuvollziehen, was bei verschiedenen Avisen schiefgelaufen war. Somit konnten wir in kurzer Zeit auch bei schwierigen Themen einen reibungslosen Umstieg gewährleisten. Ein sehr spannendes Projekt, welches uns lehrt, nicht zu vergessen, immer wieder über den Tellerrand hinauszublicken.

Erfolg & Nutzen

Das erstellte Lagertemplate, bietet unserem Kunden den großen Vorteil, weitere Lager schnellstmöglich in die vorhandene Struktur zu integrieren. Dies ist mit einem sehr geringen Aufwand möglich und verkürzt somit die Implementierungsdauer der Lager. Darüber hinaus bietet SAP EWM unserem Kunden durch die automatisierte Lagerverwaltung eine deutlich gesteigerte Effizienz. Vor allem die Funktionen Kommissionierung, Überwachung von Lagerbewegungen und Inventurverwaltung profitieren, denn die Kombination aus SAP EWM und Manhattan WMOS/SEAS birgt ein facettenreiches Potenzial. Unser Kunde spart Kosten und konnte die Kundenzufriedenheit letztendlich ebenfalls steigern. Für die Zukunft eine sehr attraktive Sichtweise: Das frisch in Betrieb genommene Softwaregespann kann individuell angepasst werden. Dadurch sind neue Herausforderungen im Lagerwesen leichter zu meistern.

ANSPRECHPARTNER & KONTAKT

Mark Försch
Senior Consultant

ososoft GmbH
Standort Würzburg

Geibelstraße 1
97072 Würzburg
Tel. 0931 416 158 32-0

ososoft GmbH
Standort München

Kistlerhofstraße 70, Gebäude 88
81379 München
Tel. 089 416 158 32-0

mark.foersch@ososoft.de

www.ososoft.de